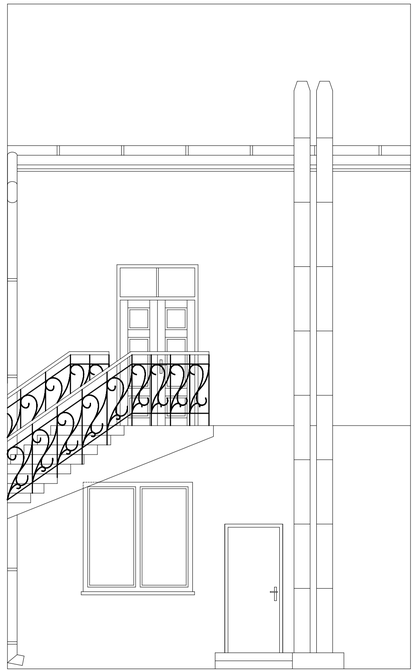

STR. NR	0

TEMAT I ADRES:	**PRZEBUDOWA BUDYNKU MIESZKALNO - USŁUGOWEGO WRAZ ZE ZMIANĄ SPOSOBU UŻYTKOWANIA** **Rawa Mazowiecka. Plac Marszałka Józefa Piłsudskiego 7, DZ. NR: 269**		
INWESTOR:	Gmina Miasto Rawa Mazowiecka Plac Marszałka Józefa Piłsudskiego 5, 96-200 Rawa Mazowiecka		
PROJEKT:	ARCHIVISION PRACOWNIA PROJEKTOWA "ARCHIVISION" 96-100 SKIERNIEWICE, ul. REYMONTA 2A, tel.: 502 591 447		
PROJEKTANT ARCHITEKTURY:	MGR INŻ. ARCH. JAROSŁAW GALA	UPR.NR 05/LOOKK/2011 W SPECJALNOŚCI ARCHITEKTONICZNEJ	
PROJEKTANT KONSTRUKCJI:	MGR INŻ. MICHAŁ KRAWCZYK	UPR.NR LOD/0984/PWOK W SPECJALNOŚCI KONSTRUKCYJNO - BUDOWLANEJ	
ASYSTENT PROJEKTANTA:			
TYTUŁ RYSUNKU:	ROZWINIĘCIE ELEWACJI ZACHODNIEJ - PROJEKT.		NR RYS.: 07
BRANŻA:	ARCHITEKTURA	SKALA: 1:50	
FAZA:	PROJEKT BUDOWLANY	DATA: MARZEC 2016	

WSZELKIE PRAWA DOTYCZĄCE TEGO RYSUNKU SĄ WŁASNOŚCIĄ FIRMY" ARCHIVISION". NINIEJSZY RYSUNEK JEST WYDANY POD WARUNKIEM, IŻ NIE BĘDZIE UDOSTĘPNIANY I KOPIOWANY BEZ UZGODNIENIA Z FIRMĄ " ARCHIVISION".